



# Comune di Cassina de' Pecchi

Città Metropolitana di Milano

Cassina de' Pecchi, 12 febbraio 2021

## **Lavori Pubblici: in partenza la prima serie di interventi su alcuni marciapiedi di Cassina de' Pecchi**

L'Assessore ai Lavori Pubblici, Egidio Vimercati, comunica che partirà a breve una prima serie di interventi di rifacimento del manto catramoso e di sostituzione dei cordoli su alcuni marciapiedi del territorio cassinese.

Sarà inoltre prevista la realizzazione di un attraversamento pedonale rialzato in via Udine, su un itinerario molto interessato dal passaggio di studenti e persone che vanno verso l'oratorio, la piscina, la ludoteca e la tensostruttura della ginnastica artistica. Ci scusiamo fin da ora per il disagio che questi lavori potranno provocare.

Si allega, nelle pagine a seguire, il dettaglio degli interventi previsti.

**COMUNE DI CASSINA DE'PECCHI**

P.zza De Gasperi, 1 - C.A.P. 20051 – Tel. 95440/1 – PEC: protocollo@pec.comune.cassinadepocchi.mi.it  
Partita IVA 05056590150 - C.F. 83500570151



# Comune di Cassina de' Pecchi

Città Metropolitana di Milano



## COMUNE DI CASSINA DE' PECCHI

Città Metropolitana di Milano

AREA SERVIZI LAVORI PUBBLICI DEMANIO PATRIMONIO URBANISTICA

### MARCIAPIEDI

#### *INTERVENTO DI RIFACIMENTO DEL MANTO CATRAMOSO E SOSTITUZIONE DEI CORDOLI*

#### ELENCO AREE DI INTERVENTO:

##### **AREA 1 – Cassina centro**

##### **Via Volta – Lato sud**

TRATTO 1: Angolo p.za De Gasperi est – Angolo via Verdi sud ovest

Lunghezza: 94m

TRATTO 2: angolo via Verdi sud est – angolo via Manzoni ovest

Lunghezza: 30m

TRATTO 3: angolo via Manzoni est – angolo via Dante ovest

Lunghezza: 94m

TRATTO 4: via Dante civico 4 – via Volta fino al cambio di pavimentazione + piazzola all'angolo

Lunghezza: 45m

##### **Via Volta – Lato nord**

TRATTO UNICO: angolo via Verdi nord ovest – angolo area parcheggio

Lunghezza: 16m

##### **Via Carducci – Lato sud**

TRATTO UNICO: angolo via Verdi ovest – angolo discesa passo carraio

Lunghezza: 106m

#### INQUADRAMENTO:





# Comune di Cassina de' Pecchi

Città Metropolitana di Milano

## AREA 2 – Villaggio dei Fiori

Via Delle Betulle sud:

TRATTO UNICO: angolo ovest via Delle Magnolie – angolo sud via Delle Rose

Lunghezza: 263m

INQUADRAMENTO:



## Area 3 – Cassina Nord

Via Nenni est:

TRATTO UNICO: angolo est via La Malfa – angolo est via Grandi

Lunghezza: 113m

INQUADRAMENTO:





# Comune di Cassina de' Pecchi

Città Metropolitana di Milano

## AREA 3 – Via Michelangelo

### Lato sud

TRATTO 1: angolo sud via Don Verderio – angolo ovest via Orsa Maggiore

Lunghezza: 35m

TRATTO 2: angolo est via Orsa Maggiore – angolo civico 7/a (area parcheggio nuova)

Lunghezza: 126m

TRATTO 3: angolo est via Orsa Minore – angolo ovest via Radioamatori

Lunghezza: 67m

### Lato nord

TRATTO UNICO: attraversamento pedonale – passo carrabile nei pressi del civico 2

Lunghezza: 168m

### INQUADRAMENTO:

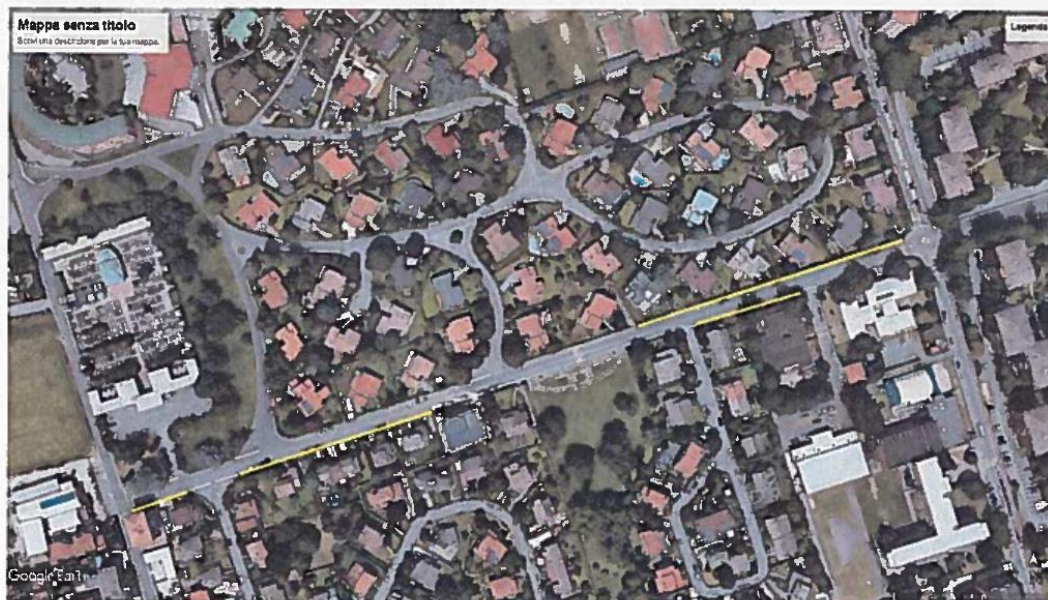



# Comune di Cassina de' Pecchi

Città Metropolitana di Milano

## REALIZZAZIONE DI UN ATTRAVERSAMENTO PEDONALE RIALZATO

Via Udine, incrocio con via Trento

